

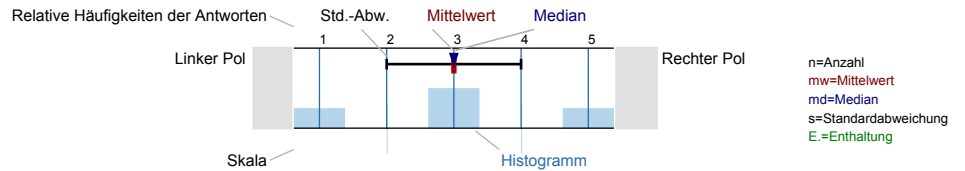

Auswertungsteil der geschlossenen Fragen

Legende
 Fragetext



Allgemeines

^{1_A)} Studiengang:

n=9



^{1_C)} Fachsemester

n=11

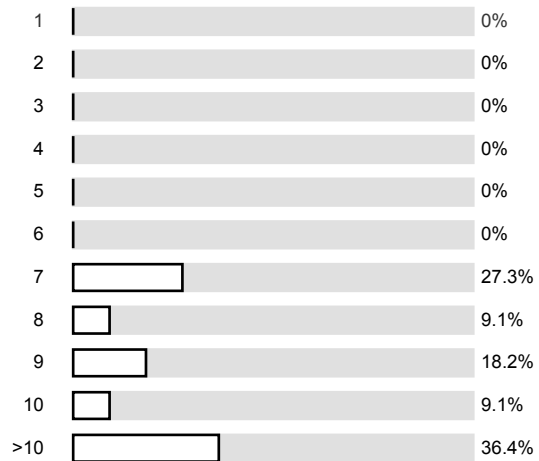

^{1_D)} Ich besuche diese Veranstaltung als...

n=11

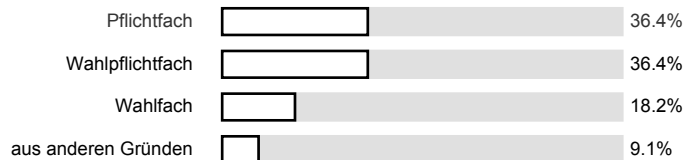

1_E) Ich besuche diese Veranstaltung...

n=11

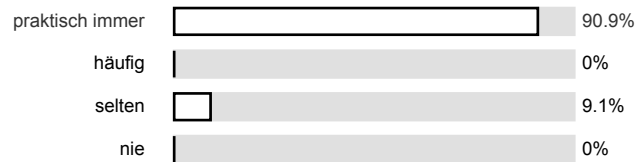

1_F) Wöchentlicher Arbeitsaufwand für die Vor- und Nachbereitung der Veranstaltung:

n=11

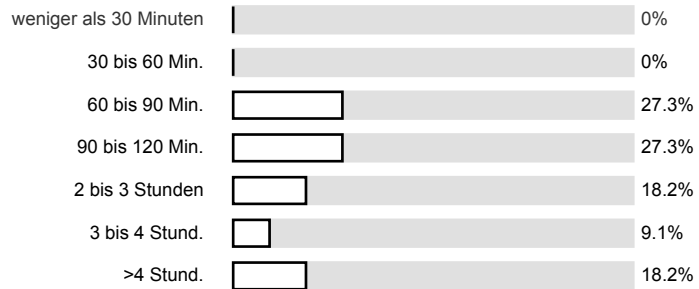

Die Dozentin/ Der Dozent

2_A) ...nimmt die Studierenden ernst und hat Interesse an ihrem Lernerfolg.

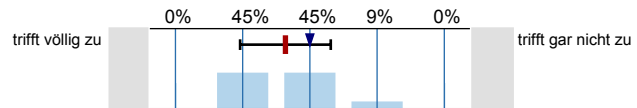

n=11
mw=2.6
md=3
s=0.7

2_B) ...ist fair im Umgang mit den Studierenden.

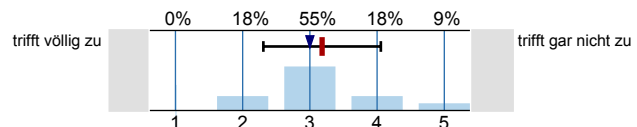

n=11
mw=3.2
md=3
s=0.9

2_C) ...verstehst es, mein Interesse am Fach zu wecken.

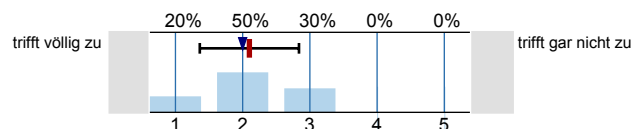

n=10
mw=2.1
md=2
s=0.7
E.=1

2_D) ...stellt Inhalte verständlich dar.

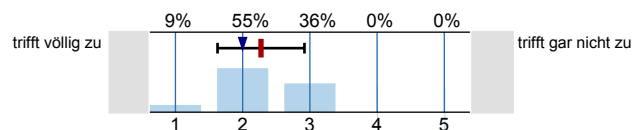

n=11
mw=2.3
md=2
s=0.6

2_E) ...strukturiert die Veranstaltungstermine sinnvoll.

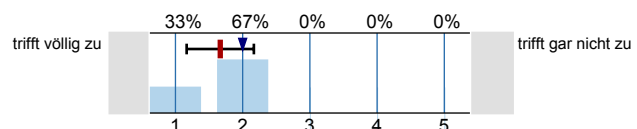

n=9
mw=1.7
md=2
s=0.5
E.=1

2_F) ...bereitet auf die Leistungskontrolle vor.

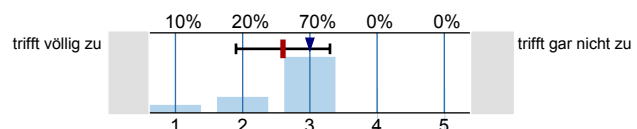

n=10
mw=2.6
md=3
s=0.7

2_G) ...spricht deutlich und mit angemessenem Tempo.

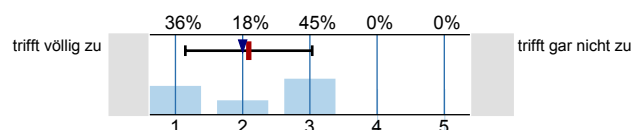

n=11
mw=2.1
md=2
s=0.9

2_H) ...beantwortet Fragen der Studierenden klar und verständlich.

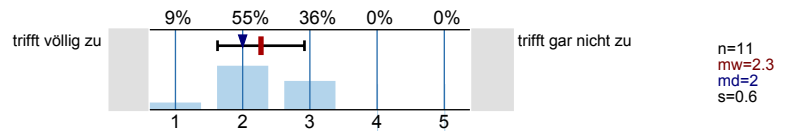

2_J) ...motiviert die Studierenden zu eigenständigem Arbeiten.

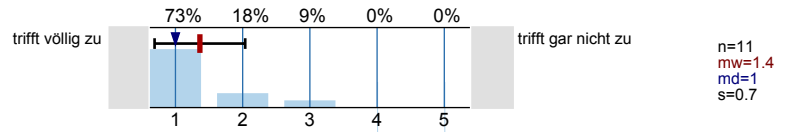

2_J) ...ist auch außerhalb der Veranstaltungen ansprechbar.

Es wird keine Auswertung angezeigt, da die Anzahl der Antworten zu gering ist.

2_K) ...stellt hilfreiche und sinnvolle Begleitmaterialien (Literatur, Skripte, Blackboard, Folien, Arbeitspapiere) zur Verfügung.

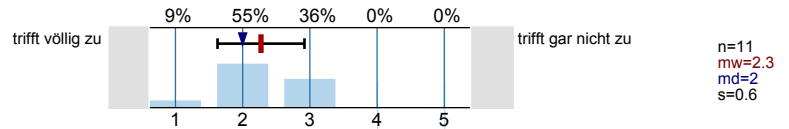

In der Lehrveranstaltung

3_A) ...werden die angekündigten fachlichen Inhalte vermittelt.

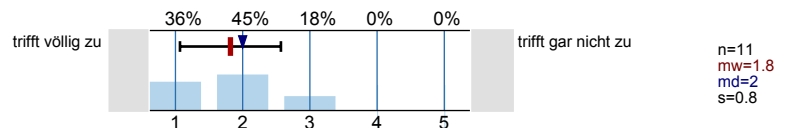

3_B) ...werden weitere Schlüsselkompetenzen vermittelt.

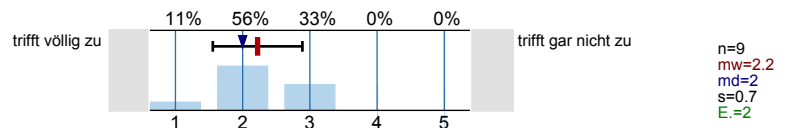

3_C) ...werden die fachspezifischen Methoden und/ oder Denkweisen vermittelt.

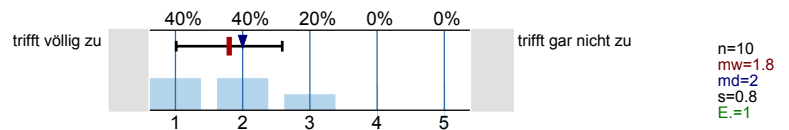

3_D) ...wird ein schlüssiges Gesamtkonzept verfolgt.

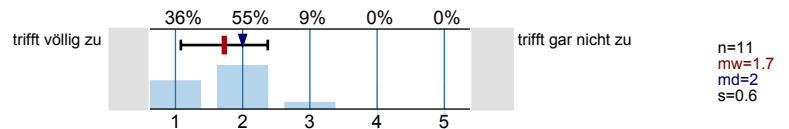

Äußere Rahmenbedingungen:

4_A) Die Ausstattung der Räumlichkeiten entspricht den Anforderungen.

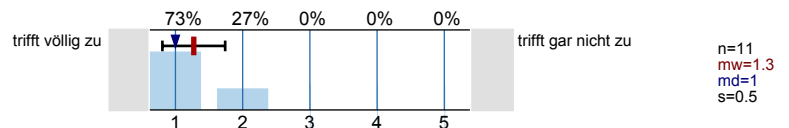

4_B) Die Veranstaltung verlief ohne Störungen durch Kommilitonen/ innen.

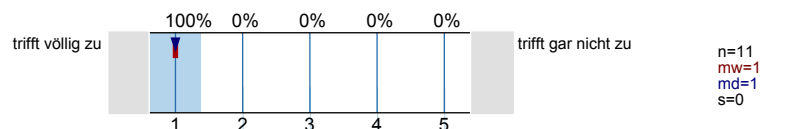

Dieser Fragebogen...

5_A) ...deckt die mir wichtigen Aspekte ab.

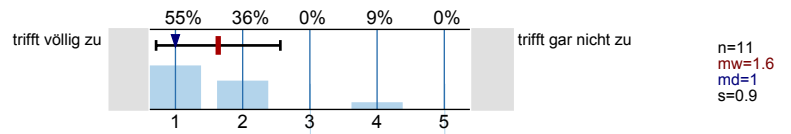

5_B) ...enthält klare und verständliche Fragen.

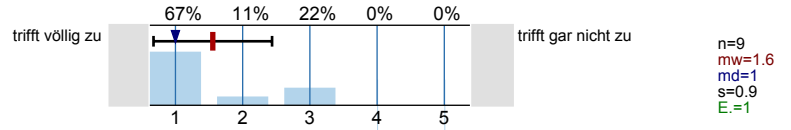

Gesamtbewertung

6_A) Vergeben Sie hier Ihre Gesamtnote

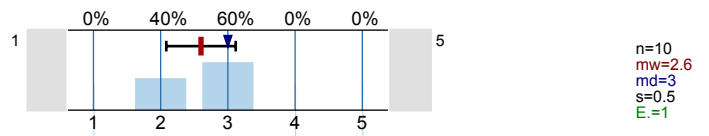

Offene Fragen:

Profillinie

Teilbereich: Fakultät für Wirtschaftswissenschaft
 Name der/des Lehrenden: Prof. Dr. Heiko Müller
 Titel der Lehrveranstaltung: Steuerwirkungslehre (Vorlesung & Übung)
 (Name der Umfrage)

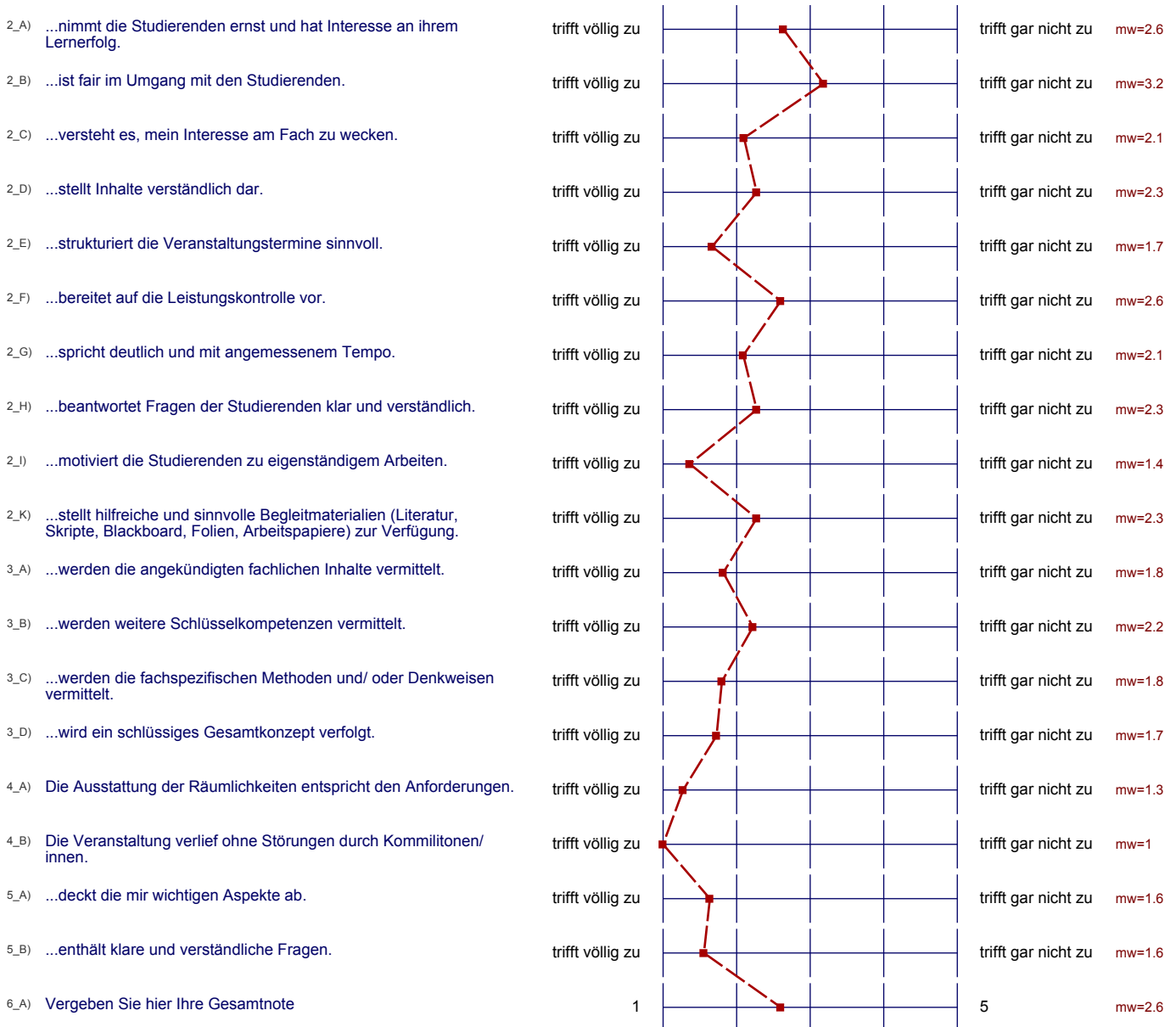

Auswertungsteil der offenen Fragen

1. B) Anderer Studiengang

WiWi Diplom

WiWi - Diplom

Diplom

WiWi (Diplom)

WiWi (D.)

WiWi Diplom

Diplom

Diplom

WiWi (Dip.)

Diplom

7. B) Verbessert werden sollte:

Zumindest Endergebnisse sollten (nach den Übungen) ins Netz gestellt werden.

Lösungen der Aufgaben